

École Supérieure
du Professorat
et de l'Éducation

MASTER MEEF

espe-nice-toulon.fr

Bienvenue

Présentation

L'école Supérieure du Professorat et de l'Éducation (ÉSPÉ), composante de l'Université Nice Sophia Antipolis (UNS) en partenariat avec l'Université de Toulon (UTLN) et le rectorat de l'Académie de Nice.

La formation délivrée à l'ÉSPÉ est sanctionnée par l'obtention d'un diplôme national de **Master «Métiers de l'Enseignement, de l'Éducation et de la Formation» (MEEF)**, correspondant à l'acquisition de 120 crédits européens (2 années d'étude) au-delà du grade de licence (3 années d'étude).

Le master MEEF est composé de 4 mentions : **Enseignement du 1^{er} degré, Enseignement du 2nd degré, Encadrement Éducatif et Pratiques et Ingénierie de la Formation (PIF)**.

L'ÉSPÉ est conçue comme une école professionnalisante universitaire attachée à délivrer une formation initiale en alternance, faisant appel aux compétences des enseignants et enseignants-chercheurs de l'ÉSPÉ, des enseignants des autres composantes (UFR Lettres, Arts et Sciences Humaines, UFR Sciences et UFR STAPS) et des praticiens de terrain (enseignants des 1^{er} et 2nd degrés, inspecteurs, conseillers pédagogiques de circonscription...).

Elle s'attache en outre à développer une formation continue qualifiante ou diplômante pour tous les enseignants. L'objectif de l'ÉSPÉ est de **construire un véritable continuum de formation entre la Licence, le Master et la formation continue des enseignants de l'Éducation Nationale**.

À côté de l'employeur principalement visé par cette école (Éducation Nationale), d'autres partenaires sont également recherchés pour permettre aux étudiants de trouver d'autres débouchés professionnels dans les domaines de l'éducation et de la formation.

Le partenariat Université - École(s) est au cœur de la construction de l'ÉSPÉ qui est pensée comme **un centre de ressources scientifiques permettant d'irriguer les formations initiales et continues sur l'ensemble du territoire académique**.

Débouchés

Étudier à l'ÉSPÉ vous permet de devenir :

- Professeur des écoles
- Professeur en collège
- Professeur en lycée d'enseignement général et technologique (LEGT)
- Professeur documentaliste
- Professeur en lycée professionnel
- Conseiller principal d'éducation
- PsyEN (orientation)
- Responsable associatif
- Cadre éducatif dans le secteur associatif
- Chargé de projet au sein d'une structure éducative
- Consultant en formation
- Consultant en formation auprès des entreprises et collectivités territoriales
- Formateur, ingénieur de formation
- Responsable de structure de formation
- Formateur d'adultes
- Enseignant-chercheur
- Chercheur

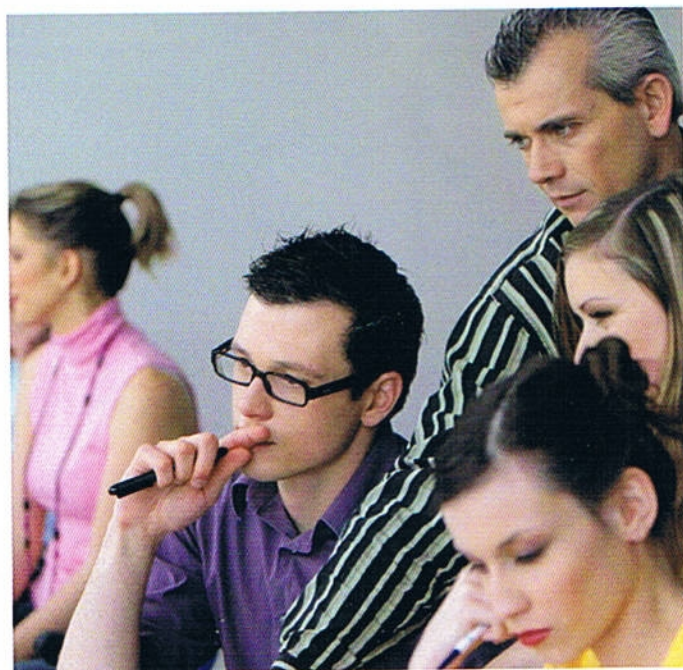



Notre offre de formation

Master MEEF Mention 1^{er} degré

- Professeur des écoles

Master MEEF Mention 2nd degré

17 parcours :

- Documentation
- Économie-Gestion
- Éducation Physique et Sportive (EPS)
- Histoire-Géographie
- Langues : allemand, anglais, espagnol, italien
- Lettres
- Lettres-Histoire
- Musique
- Mathématiques
- Mathématiques-Sciences
- Sciences Économiques et Sociales (SES)
- Sciences et Technologies de l'Ingénieur
- Physique-Chimie
- Sciences et Vie de la Terre (SVT)

Master MEEF Mention EE (Encadrement Éducatif)

2 parcours :

- Conseiller Principal d'Éducation (CPE)
- Cadre Éducatif (CE)

Master MEEF Mention PIF (Pratiques et Ingénierie de la formation)

2 parcours :

- Formation d'Adultes, accompagnement professionnel et qualité de vie au travail (FA - Master Professionnel)
- Analyse des Processus en Éducation et Formation (APEF - Master Recherche)

Les centres de formation

L'ÉSPÉ de l'Académie de Nice dispose de 4 centres de formation principaux :

- **George V (Nice)** : Parcours du 2nd degré et Mention PIF.
- **Stéphen Liégeard (Nice)** : Enseignement du 1^{er} degré et certains parcours du 2nd degré (Physique-Chimie, Documentation, Éducation Physique et Sportive)
- **La Seyne (La Seyne-sur-Mer)** : Enseignement du 1^{er} degré, du 2nd degré (Mathématiques, Lettres, Anglais et Espagnol) et le Parcours CE de la Mention EE.
- **Gilet (Draguignan)** : Enseignement du 1^{er} degré, certains parcours du 2nd degré (notamment Sciences et Technologies de l'ingénieur) et le parcours CPE (formation en présentiel et à distance) de la Mention EE.

Concours de l'Éducation Nationale

En dehors du parcours Cadre Éducatif de la Mention EE et la Mention PIF, toutes ces formations mènent et préparent aux concours de l'Éducation Nationale.

Le premier degré prépare au CRPE (*Concours de Recrutement des Professeurs des Écoles*).

Le second degré prépare au CAPES (*Certificat d'Aptitude au Professorat de l'Enseignement du Second Degré*), au CAPET (*Enseignement Technique*), au CAPEPS (*Physique et Sportive*) et au CAPLP (*Concours d'accès au corps des Professeurs de Lycée Professionnel*).

Le Parcours Conseiller Principal d'Éducation de la Mention EE prépare quant à lui au CRCPE (*Concours de Recrutement des Conseillers Principaux d'Éducation*).



Nous contacter

ÉCOLE SUPÉRIEURE DU PROFESSORAT ET DE L'ÉDUCATION de l'Académie de Nice

George V

89 avenue George V
06046 Nice Cedex 1
04 93 53 75 00

Stéphen Liégeard

43, avenue Stéphen Liégeard
06106 Nice
04 92 07 74 80

La Seyne

59, allée Émile Pratali
83507 La Seyne-sur-Mer cedex
04 94 10 98 50

Draguignan

parvis Alphonse Gilet
83300 Draguignan
04 94 60 44 80

Mention 1er Degré :

scol1D@listes.espe-nice-toulon.fr

Mentions 2nd Degré, EE et PIF :

scol2D@listes.espe-nice-toulon.fr



espe-nice-toulon.fr



[ESPEAcNice](https://www.facebook.com/ESPEAcNice)



[@ESPE_Nice](https://twitter.com/ESPE_Nice)